

LEGENDA

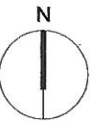

Área total do terreno - 2992.00m²



Divisão de Obras Municipais

Escola E.B.1/J.I. da Marinha
Bairro Piscatório

Freguesia de Silvalde

CHEFE DE DIVISÃO : *[Handwritten Signature]*

AUTOR DO PROJECTO : *[Handwritten Signature]*

TOPOGRAFIA : *[Handwritten Signature]*

PLANTA DE LOCALIZAÇÃO

revisão: _____

data : 12/2015 desenho nº 00

proc. : _____ escala : 1/1000

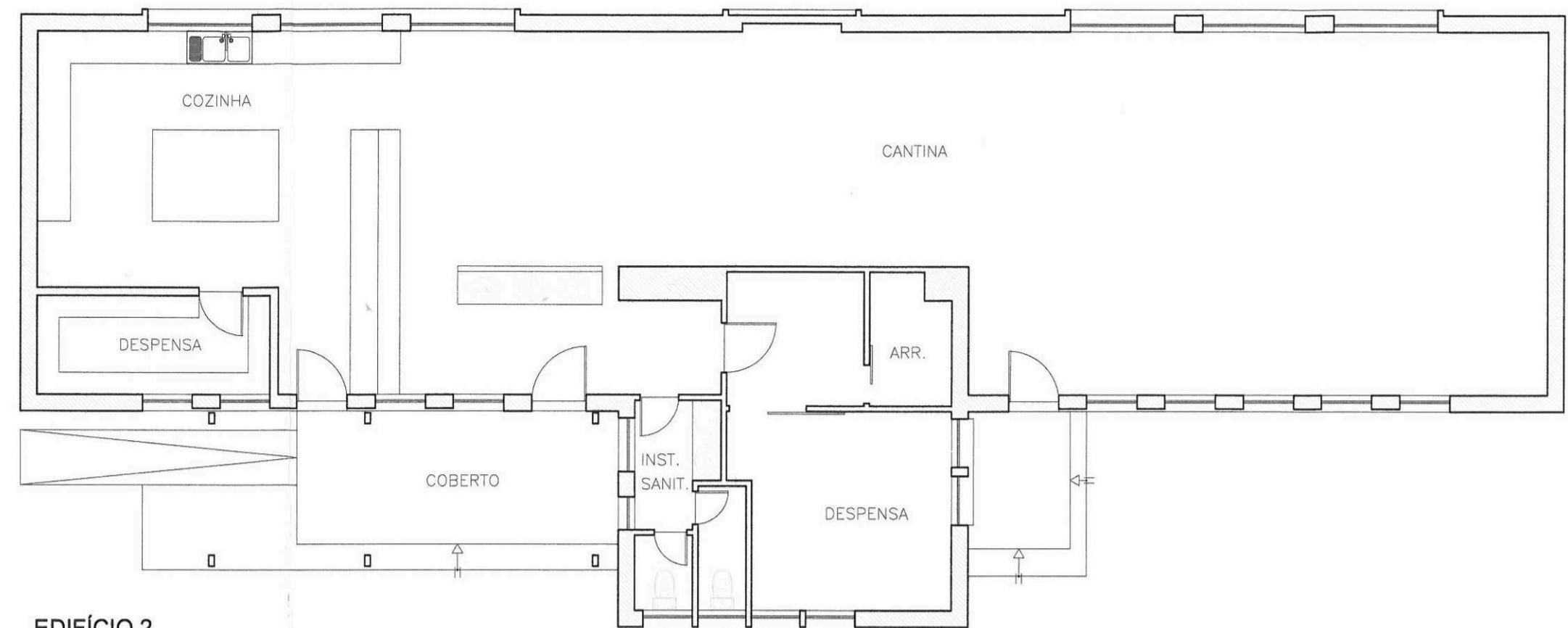

EDIFÍCIO 2
(Cantina)

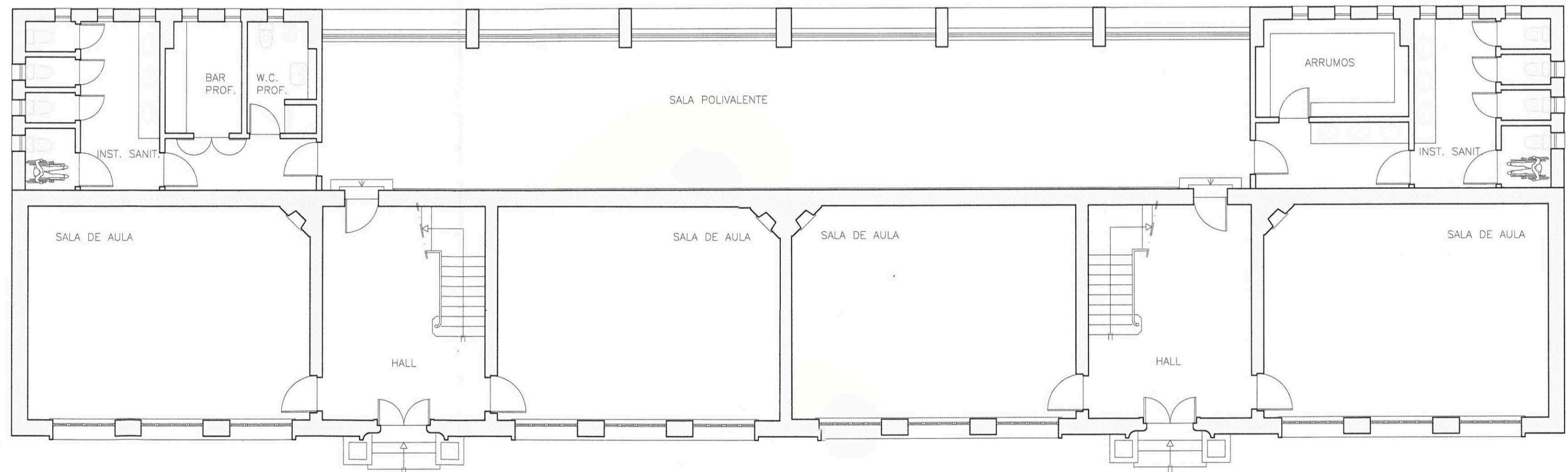

EDIFÍCIO 1
(Centenário)



EDIFÍCIO 3
(Portaria)

RECREIO

RECREIO

LEGENDA

Área de Implantação do Edifício 1 - Centenário (Rés do Chão)	510.00 m2
Área de Implantação do Edifício 1 - Centenário (Andar)	303.00 m2
Área de Implantação do Edifício 2 - Cantina	229.00 m2
Área de Implantação do Edifício 3 - Portaria	10.00 m2

Handwritten signature/initials

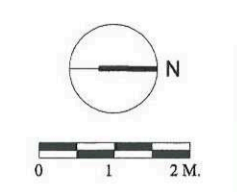

		ESCOLA E. B. 1 / J. I. DA MARINHA BAIRRO PISCATÓRIO - SILVALDE - ESPINHO	
Divisão de Obras Municipais		ARQUITETURA - Planta	
CHEFE DE DIVISÃO : <i>Ass. Duarte</i>	data : 02 / 2015	revisão:	01
AUTOR DO PROJETO :	COLABORADORES : <i>fa</i>	proc.:	escala : 1/100
<small>PRAÇA JOSÉ SALVADOR, APARTADO 700 - 4801-901 ESPINHO - TEL: (GERAL) 22 733 58 00</small>			

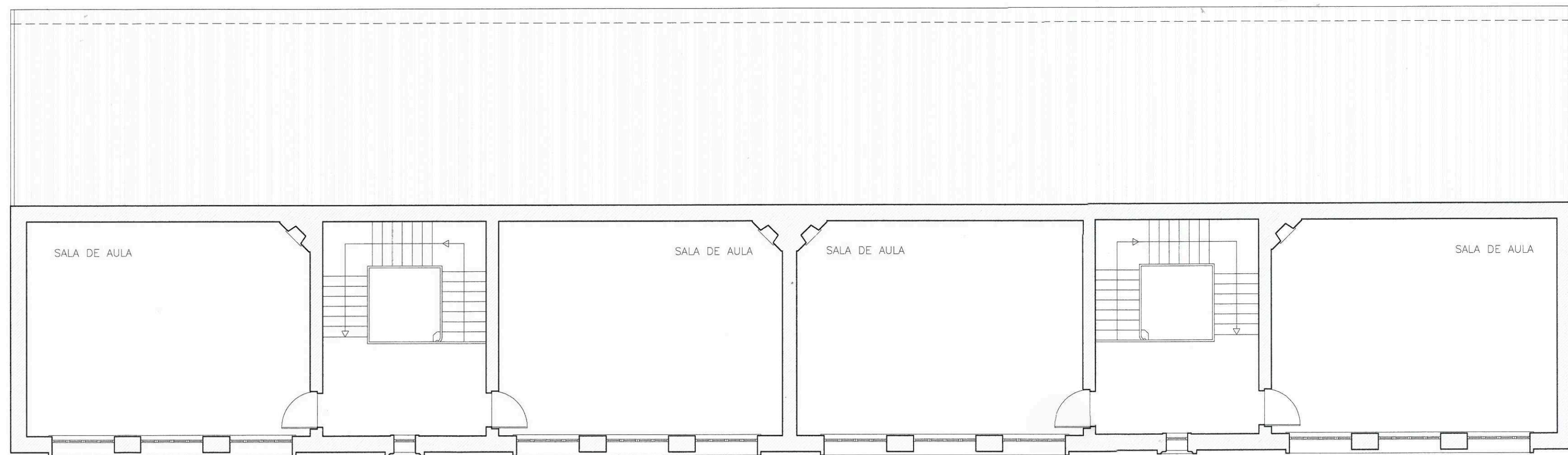

Planta do R / Chão

R. 7 Plus

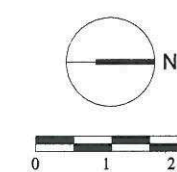

EDIFÍCIO 1
(Centenário)



 ESPINHO CÂMARA MUNICIPAL	ESCOLA E. B. 1 / J. I. DA MARINHA BAIRRO PISCATÓRIO - SILVALDE - ESPINHO
Divisão de Obras Municipais	ARQUITETURA - Planta
CHEFE DE DIVISÃO : 	revisão: 02
AUTOR DO PROJETO :	data : 02 / 2015 desenho nº
COLABORADORES : 	proc.: escala: 1/100
<small>PRAÇA JOSÉ SALVADOR, APARTADO 700 - 4501-901 ESPINHO TEL: (GERAL) 22 733 98 00</small>	