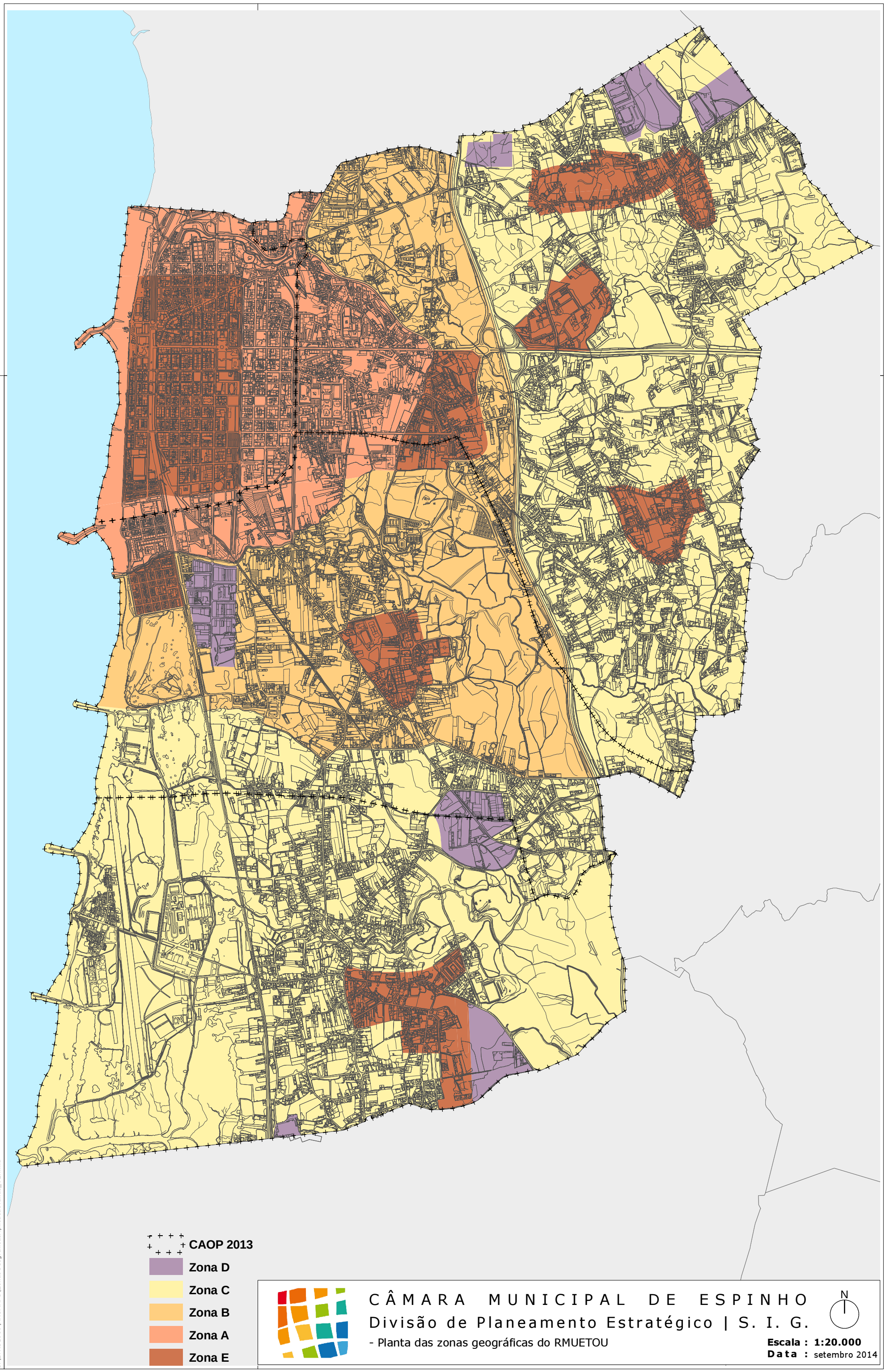

CÂMARA MUNICIPAL DE ESPINHO

Divisão de Planeamento Estratégico | S. I. G.

- Planta das zonas geográficas do RMUETOU

Escala : 1:20.000

Data : setembro 2014

Cartografia Base de Referência - 1:2.000
Processo de homologação nº 204 - 02/04/2013 (DGT) | Propriedade: Município de Espinho
Produção: Municipia, E.M., S.A Edição: 2011 | Série Cartográfica Nacional: 1:10 000
Sistema de referência: ETRS89 - PT- TM06: Transversa de Mercator (Hayford Gauss)
Exatidão Posicional: planimetria =<0,30m / altimetria =<0,40m; Exatidão temática =>95%
Data de Impressão: sexta-feira, 19 de Setembro de 2014
C:\ETRS1989\ARCMAPS\ZonasGeograficasAplicacaoTaxas_V2.mxd