

## MAPA DE EQUIPAMENTOS

Cliente : Município de Espinho

Empreitada : REQUALIFICAÇÃO URBANA E MOBILIDADE - CONSTRUÇÃO DE PASSEIO NA AV. 32 POENTE, ENTRE AS RUAS 19 E 62

Local da Obra : Passeio - Av. 32 Poente - Espinho



### DESCRIÇÃO

<b>1</b>	<b>Estaleiro</b>
	- Contendor
	- Carrinha
	- Equipamento de Segurança (conforme as normas de segurança em

S52	S1	S2	S3	S4	S5	S6	S7	S8	S9	S10
-----	----	----	----	----	----	----	----	----	----	-----

V	V	V	V	V	V	V	V	V	V	V
1	1	1	1	1	1	1	1	1	1	1
V	V	V	V	V	V	V	V	V	V	V

<b>2.</b>	<b>Infra-Estruturas Viárias</b>
<b>2.1</b>	<b>Rua 17 e Baía de Estacionamento da Av. 32</b>
<b>2.1.1</b>	<b>Abertura de caixa, fornecimento, transporte e assentamento de camada de base em Macadame de Tout-venant, na espessura de 15 cm, sobre uma camada de terreno bem compactado.</b>
	- Camiões
	- Retroescavadora
	- Equipamento Diverso
	- Ferramenta Diversa
<b>2.1.2</b>	<b>Fornecimento, transporte e aplicação de cubo de granito azul com 11x11x11 cm incluindo almofada de areia.</b>
	- Camiões
	- Retroescavadora
	- Cilindro
	- Palca Compactadora
	- Equipamento Diverso
	- Ferramenta Diversa

2	2	2								
1	1	1								
V	V	V								
V	V	V								

		1	1	1						
		1	1	1						
		1	1	1						
		1	1	1						
		V	V	V						
		V	V	V						

## MAPA DE EQUIPAMENTOS

Cliente : Município de Espinho

Empreitada : REQUALIFICAÇÃO URBANA E MOBILIDADE - CONSTRUÇÃO DE PASSEIO NA AV. 32 POENTE, ENTRE AS RUAS 19 E 62

Local da Obra : Passeio - Av. 32 Poente - Espinho

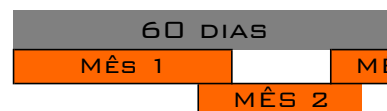

DESCRIÇÃO	
<b>2.2</b>	<b>Passeios</b>
<b>2.2.1</b>	<b>Abertura de caixa, fornecimento, transporte e assentamento de camada de base em Macadame de Tout-venant, na espessura de 15 cm, sobre uma camada de terreno bem compactado.</b>
	- Camiões
	- Retroescavadora
	- Equipamento Diverso
	- Ferramenta Diversa
<b>2.2.2</b>	<b>Fornecimento, transporte e pavimentação a pedra de chão "Paver" (20x10x6 cm.) cor natural, assente sob camada de pó de pedra de 5cm. e recobrimento de juntas a traço seco incluindo todos os trabalhos e materiais necessários.</b>
	- Camiões
	- Retroescavadora
	- Cilindro
	- Palca Computadora
	- Equipamento Diverso
	- Ferramenta Diversa
<b>2.2.3</b>	<b>Fornecimento, transporte e pavimentação a pedra de chão "Paver Tactil Alert" (20x10x6 cm.) cor cinza antracite, assente sob camada de pó de pedra de 5cm. e recobrimento de juntas a traço seco incluindo todos os trabalhos e materiais necessários.</b>
	- Camiões
	- Retroescavadora
	- Cilindro
	- Palca Computadora
	- Equipamento Diverso
	- Ferramenta Diversa

S52	S1	S2	S3	S4	S5	S6	S7	S8	S9	S10
-----	----	----	----	----	----	----	----	----	----	-----

		2	2	2	2					
		1	2	3	4					
		V	V	V	V					
		V	V	V	V					

					1	1	1	1		
					1	1	1	1		
					1	1	1	1		
					1	1	1	1		
					V	V	V	V		
					V	V	V	V		

								1		
								1		
								1		
								1		
								V		
								V		

## MAPA DE EQUIPAMENTOS

Cliente : Município de Espinho

Empreitada : REQUALIFICAÇÃO URBANA E MOBILIDADE - CONSTRUÇÃO DE PASSEIO NA AV. 32 POENTE, ENTRE AS RUAS 19 E 62

Local da Obra : Passeio - Av. 32 Poente - Espinho



DESCRIÇÃO	
<b>2.3</b>	<b>Lancis</b>
<b>2.3.1</b>	<b>Fornecimento, transporte e aplicação de lancil de betão incluindo fundação:</b>
	- com secção (20x25) tramos retos
	- com secção (12x25)
	- Camiões
	- Retroescavadora
	- Betoneira
	- Equipamento Diverso
	- Ferramenta Diversa
<b>2.3.2</b>	<b>Fornecimento, transporte e aplicação de lajetas de chão em betão, com as dimensões de 1.00 x 1.00 x 0.06 m.</b>
	- Camiões
	- Retroescavadora
	- Betoneira
	- Equipamento Diverso
	- Ferramenta Diversa
<b>2.3.3</b>	<b>Fornecimento e instalação de bancos em betão préfabricado 2.00x.45x.45 m</b>
	- Camiões
	- Retroescavadora
	- Equipamento Diverso
	- Ferramenta Diversa
<b>2.3.4</b>	<b>Fornecimento de betão betuminoso a frio</b>
	- Camiões
	- Bobacat

SS2	S1	S2	S3	S4	S5	S6	S7	S8	S9	S10
-----	----	----	----	----	----	----	----	----	----	-----

1	1	1	1	1	1	1				
1	1	1	1	1	1	1				
1	1	1	1	1	1	1				
V	V	V	V	V	V	V				
V	V	V	V	V	V	V				

							1			
							1			
							1			
							V			
							V			

								1		
								1		
								V		
								V		

							1	1		
							1	1		

## MAPA DE EQUIPAMENTOS

Cliente : Município de Espinho

Empreitada : REQUALIFICAÇÃO URBANA E MOBILIDADE - CONSTRUÇÃO DE PASSEIO NA AV. 32 POENTE, ENTRE AS RUAS 19 E 62

Local da Obra : Passeio - Av. 32 Poente - Espinho

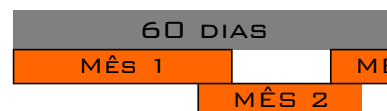

DESCRIÇÃO	
	- Cilindro
	- Placa compactadora
	- Equipamento Diverso
	- Ferramenta Diversa
<b>2.3.5</b>	<b>Apresentação de telas finais com Georeferenciação (arquitetura e especialidades) e cadastro das redes existentes em formato DWG.</b>
	- Equipamento Diverso
	- Ferramenta Diversa

S52	S1	S2	S3	S4	S5	S6	S7	S8	S9	S10
							1	1		
							1	1		
							V	V		
							V	V		

									V	
									V	

### Carga de Equipamento (Acumulado semanal)

7	7	14	12	13	14	8	12	13	3	0
11						11				

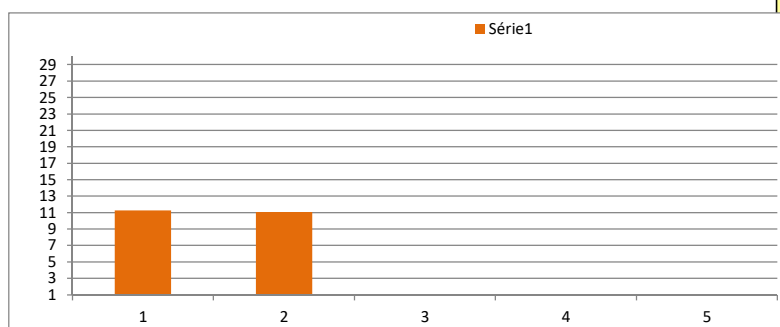

### LEGENDA:

V - Varios Equipamentos

E - Estaleiro